BEZPIECZNE WĘDRÓWKI

OD GROSIKA DO ZŁOTÓWKI

Klasa 3B
Szkoła Podstawowa nr 122
w Łodzi

wychowawczyni: Monika Dorman

Zadania z projektu wdrażaliśmy ponownie po przerwie wakacyjnej czyli od września 2015 r. I było ich sporo !
Skupiliśmy się na różnorodnych działaniach, które realizowaliśmy nie tylko w klasie, ale i poza nią. Dzięki temu została rozbudzona nasza ciekawość poznawcza, którą umiejętnie wykorzystywaliśmy w atmosferze twórczej zabawy w zdobywaniu wiedzy w zakresie bezpieczeństwa i oszczędzania.

Mamy pomysły - czy stara klisza ochroni nasze oczy przed Słońcem lub innymi gwiazdami ?

Parasol bezpieczeństwa doradzał nam rozwiązania.

Podczas pracy w grupach dobrze się bawimy z Grosikiem.

SPEEDY EAGLES

Fantastyczne skarbonki

Uczymy się oszczędzać – dzięki naszym skarbonkom racjonalnie wydajemy pieniądze.

Znamy już znaki drogowe i zasady bezpiecznego poruszania się po drogach, dlatego zainspirowani stworzyliśmy własne znaki dla Grosika, które miały Mu wskazać drogę do nowej Galaktyki.

Te znaki są dla nas i dla Grosika drogowskazem.

GROSIKOWE
WĘDRÓWKI
Grosik super zmienia się,
już w złotówkach cały jest
Lata sobie tam-
w kosmosie,
widzi zmiany w nas
na co dzień.
My, zaś drogę
wskazujemy,
bowiem wiele już umiemy
UWAGA!!!
METEORYTY
5
DO MIASTA
GWIAZD
TĘDY
UWAGA
CZARNA
DZIURA PŁUWY
Świata Mieszkańcy
BANK
ZA 10 L
UWAGA!!!

Gazetka klasowa

Nasza fantazja podpowiadała nam różne wyobrażenia Grosika, który w czasie naszej wędrówki zmieniał się.

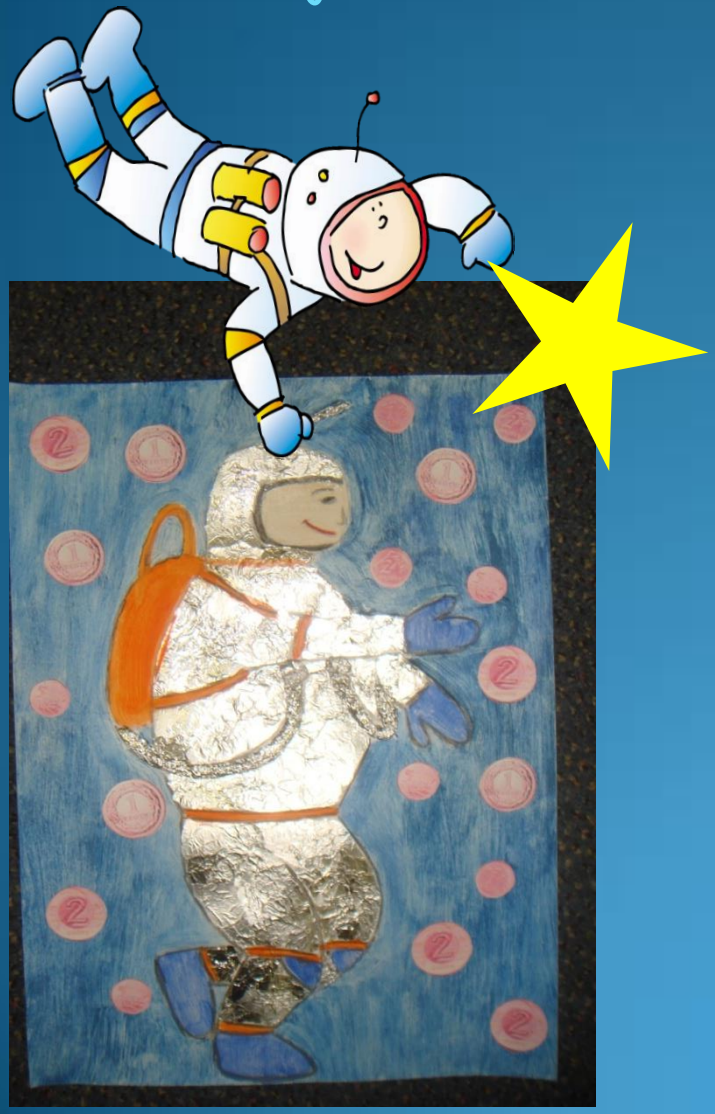

Nasze Grosiki

Praca z projektem pozwoliła nam działać na różnych frontach. Pamiętając o tym, co nam mówił Grosik, podjęliśmy także zadania służące ochronie środowiska - tworzyliśmy ekoznaki ucząc się oszczędności i odpowiedzialności.

Wiemy już, że każdy kupiony produkt kiedyś stanie się nam niepotrzebny- stąd musimy dbać, żeby był łatwy do przetworzenia czyli recyklingu.

Dzięki Grosikowi nauczyliśmy się też dbać o nasze środowisko – jesteśmy świadomymi ekologami.

Grosik nauczył nas ponadto korzystania z różnych źródeł wiedzy i wyszukiwania ciekawostek, które przydadzą nam się w dalszym nie tylko szkolnym życiu. Stąd wpadliśmy na pomysł zrobienia zakwasu - przyjemne z pożytecznym, a więc zdrowo i zgodnie z nauką Grosika oszczędnie !!!

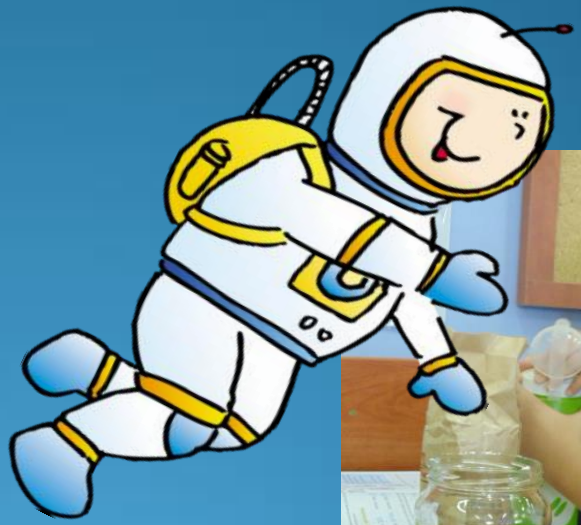

... ale zupy gotowaliśmy już w domu.

Kanapkowy zawrót głowy z Grosikiem pozwolił nam na wyzwolenie pokładów samodzielności i umiejętne wykorzystanie sztuki kulinarnej. Od dziś mówimy o sobie GROSIKOWI MISTRZOWIE KUCHNI.

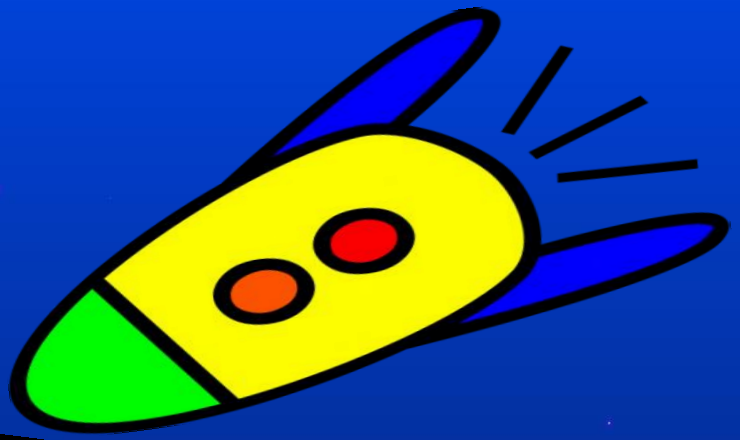

To było bombowe zadanie, bowiem poznaliśmy zasady zdrowego odżywiania, co powiązaliśmy z umiejętnym gospodarowaniem finansami podczas zakupów wybranych do kanapek produktów.

Przestrzeganie zasad bezpieczeństwa w szkole jest dla nas bardzo ważne. W ostatnim czasie zwróciliśmy więc uwagę na wielki hałas, który towarzyszy nam na przerwach. Rozpoczęliśmy walkę z hałasem i oplakatowaliśmy szkołę. Grosik był z nas dumny, a uszy zdrowsze !!!

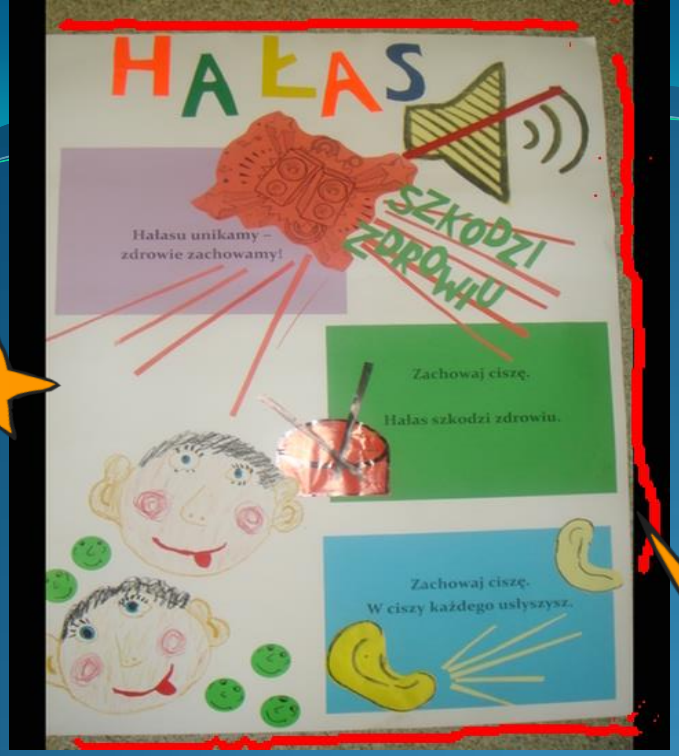
HAŁAS
SZKODZI ZDROWIU
Hałasu unikamy – zdrowie zachowamy!
Zachowaj ciszę.
Hałas szkodzi zdrowiu.
Zachowaj ciszę.
W ciszy każdego usłyszysz.

STOP
ZA GŁOŚNO
HAŁAS SZKODZI ZDROWIU
CICHOSZA
NIE KRZYCZ
ZACHOWAJ CISZĘ
CISZA
NIE HAŁASUJ
HAŁASY
powyżej 130 dB
HAŁAS
ZACHOWAJ CISZĘ

HAŁAS
HAŁAS

Hałas szkodzi zdrowiu!!!!!!
Uwaga!
STREFA PRZEKROCZENIA POZIOMU HAŁASU
Uszy też potrzebują wakacji

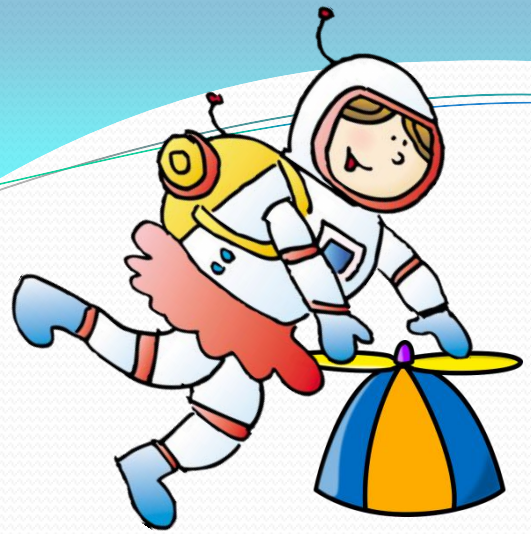

Grosikowe wędrówki zaprowadziły nas do Zagrody Edukacyjnej w Konarzewie. A tam działy się niesłychane rzeczy ! Umiejętność planowania i przeliczania pieniędzy przydały się do zrozumienia zadań wynikających z prowadzenia gospodarstwa. Dodatkowo poznaliśmy bliżej ciężką pracę rolnika.

I-mi-ge-n

To tylko część naszych działań, które uwieczniliśmy. Niedługo będziemy żegnać się z Grosikiem, choć jeszcze zrobimy Mu mikołajkowy upominek. Na koniec pożegnamy się rymowanką, którą tworzyliśmy na zajęciach. Pozdrawiamy i życzymy wszystkim dzieciom udanych spotkań z Grosikiem.

3B
SP 122

Na koniec mamy coś dla ucha,
niech więc każdy nas wysłucha !

Tej wyprawy nadszedł kres,
ale wiedzy ogrom jest.
Bezpieczeństwo, oszczędzanie,
to jest nowe powołanie.
Dziś Grosika już żegnamy,
ale pewnie się spotkamy.
W sklepie, w banku, czy też w szkole,
Grosik wspomni o mozole.
Bowiem z wiedzą tak już jest,
że „zasiada" w nas – jak chcesz!!!

Pozdrawiamy z SP 122 w Łodzi

Uczniowie klasy 3B
z wychowawczynią
Moniką Dorman